

ANSICHT: WESTEN

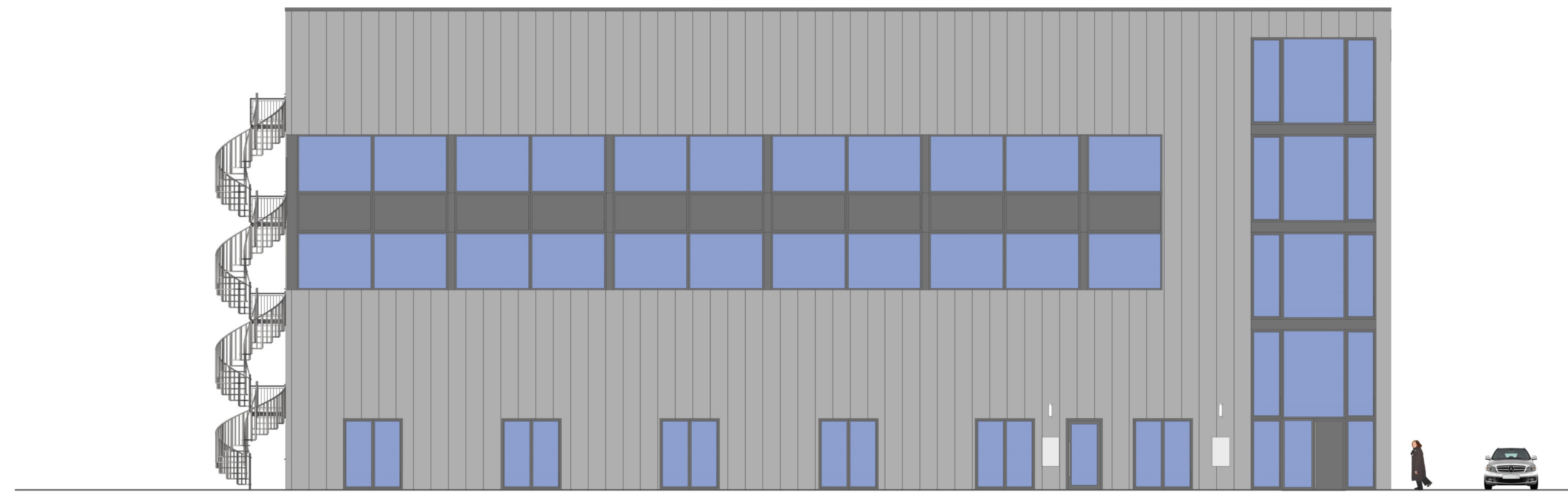

ANSICHT: NORDEN



BEISPIELFOTO: ISOPANEELLE

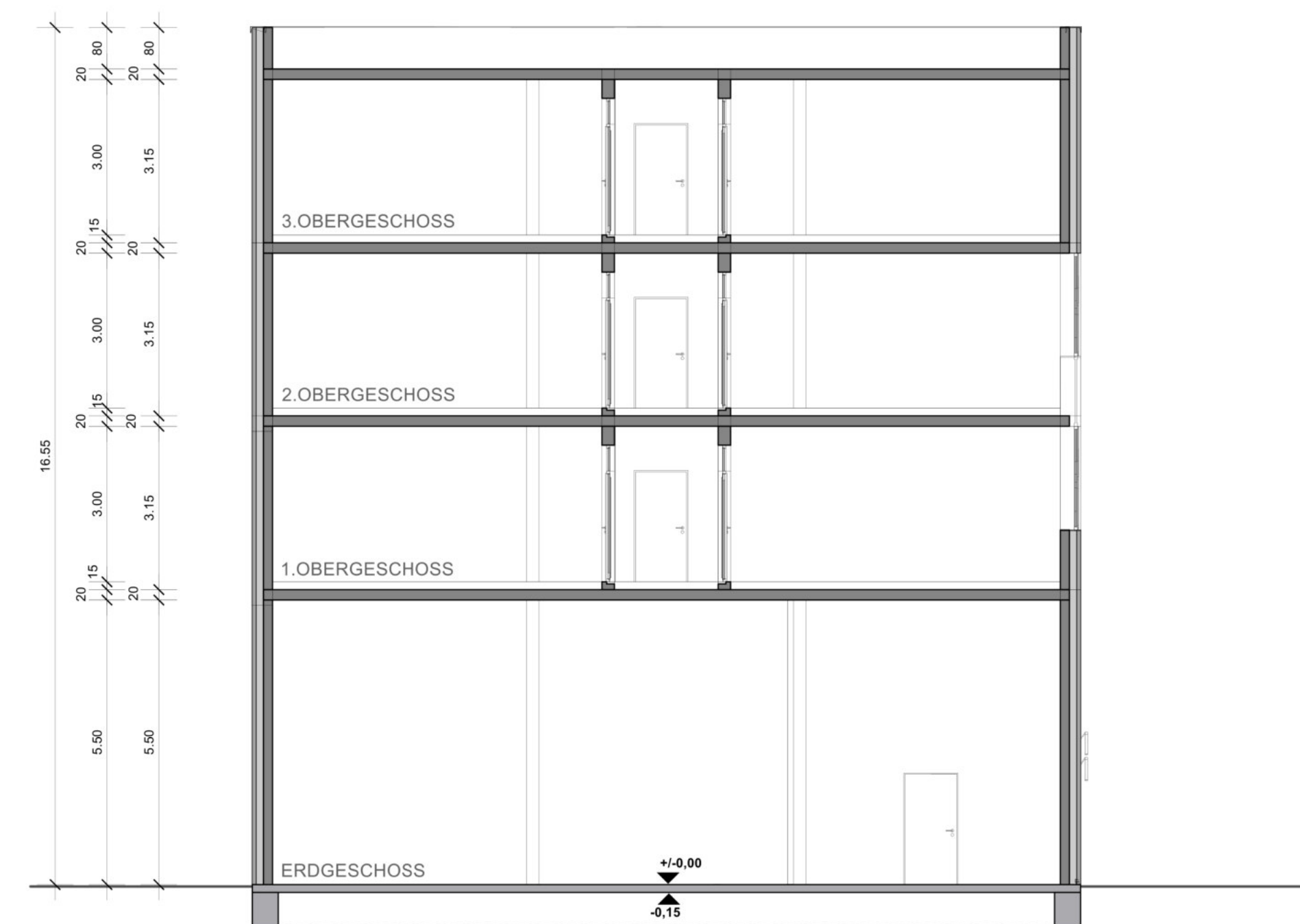

SCHNITT: A-A

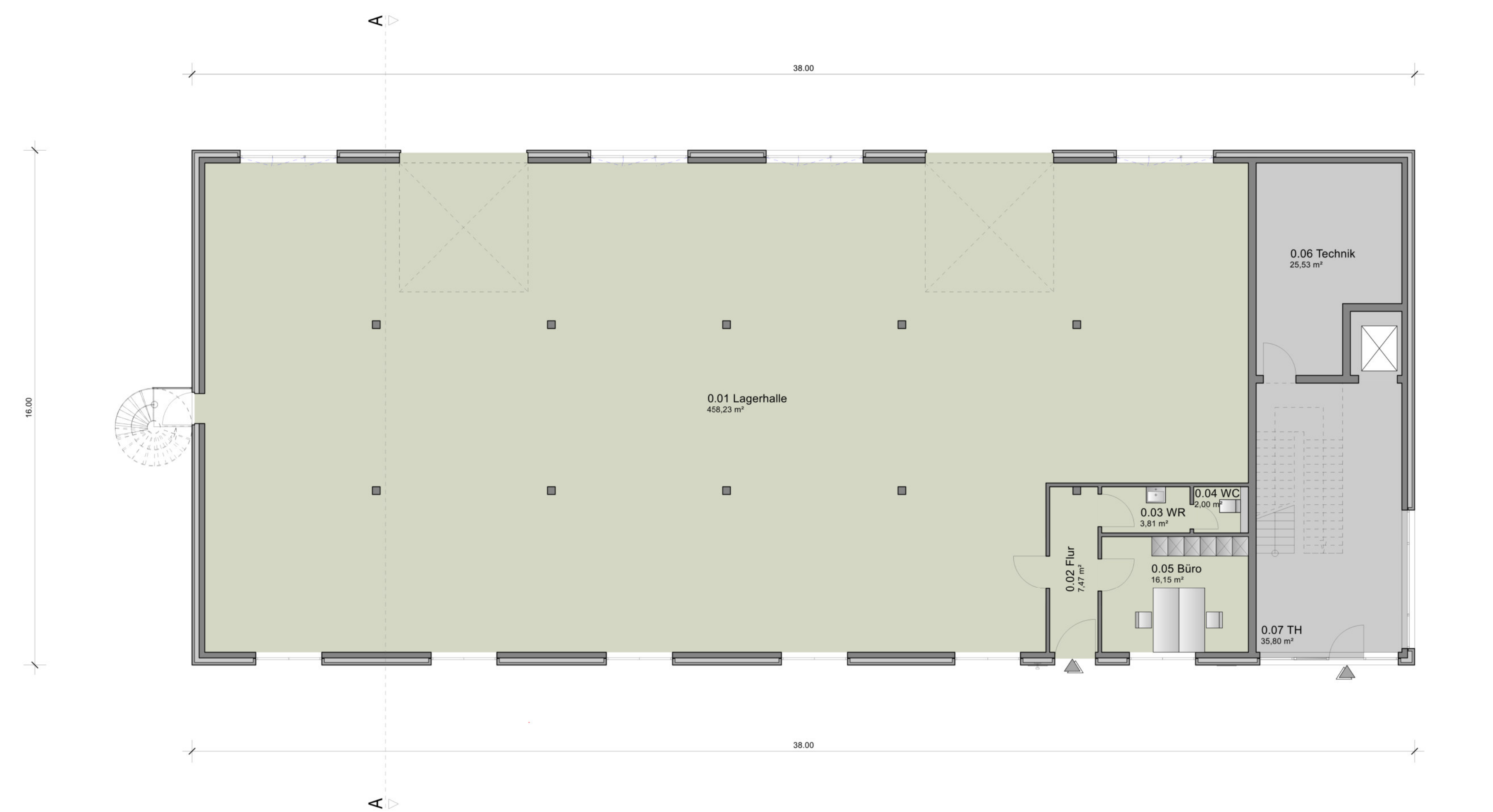

GRUNDRISS: ERDGESCHOSS

➤	1. RETTUNGSWEG	
➤	2. RETTUNGSWEG	
NA	NOTAUSGANG	
fh	FEUERHEMMEND	
hf	HOCHFEUERHEMMEND	
fb	FEUERBESTÄNDIG	
nb	NICHTBRENNBAR	
se	SCHWERENTFLAMMBAR	
ne	NORMALENTFLAMMBAR	
BW	BRANDWAND	
WaBW	WAND ANSTELLE EINER BRANDWAND	
BBW	BAUART EINER BRANDWAND	
M	UNTER ZUSÄTZLICHER MECHANISCHER BELASTUNG	
GA	GEBÄUDEABSCHLUSSWAND	
fh+D+S	FEUERHEMMEND, DICHT- UND SELBSTSCHLIESSEND	
fh+RD+S	FEUERHEMMEND, RAUCHDICHT- UND SELBSTSCHLIESSEND	
RD+S	RAUCHDICHT UND SELBSTSCHLIESSEND	
DSS	DICHT- UND SELBSTSCHLIESSEND	
V+D+S	VOLLWANDIG, DICHT- UND SELBSTSCHLIESSEND	
DS	DICHTSCHLIESSEND	
■	RAUCHWARMELDER NACH DIN 14676	

DIE BAUANTRAGSZEICHNUNG DIENT DER ERLANGUNG DER BAUGENEHMIGUNG UND ERSETZT KEINEN AUSFÜHRUNGSPLAN!

Geändert: von: A. Kaluza

7YRDS Hochbau GmbH
 Von-Monschaw-Straße 12a
 47574 Goch
 Telefon: 02823 7 97654-0

7YRDS
 HOCHBAU

ENTWURF GEBÄUDE 2

Projekt:	Gewerbegebiet Kaarst-Holzbüttgen-Kaarster Kreuz	
Bauherr:		
Plan:	Grundriss: Erdgeschoss / Schnitt A-A Ansicht: Norden / Ansicht: Westen	Maßstab: 1 : 100
Datum:	26.07.2023	Das Urheberrecht an dieser Zeichnung verbleibt mir. Widerrechtliche Benutzung wird nach § 16 und 19 des Gesetzes gegen den unerlaubten Wettbewerb zivil- und strafrechtlich verfolgt.
Plan Nr.:	001	
Zeichner:	A. Kaluza	
Datum:		Ort:
Bauherr:		Architekt: