

Ansicht Osten

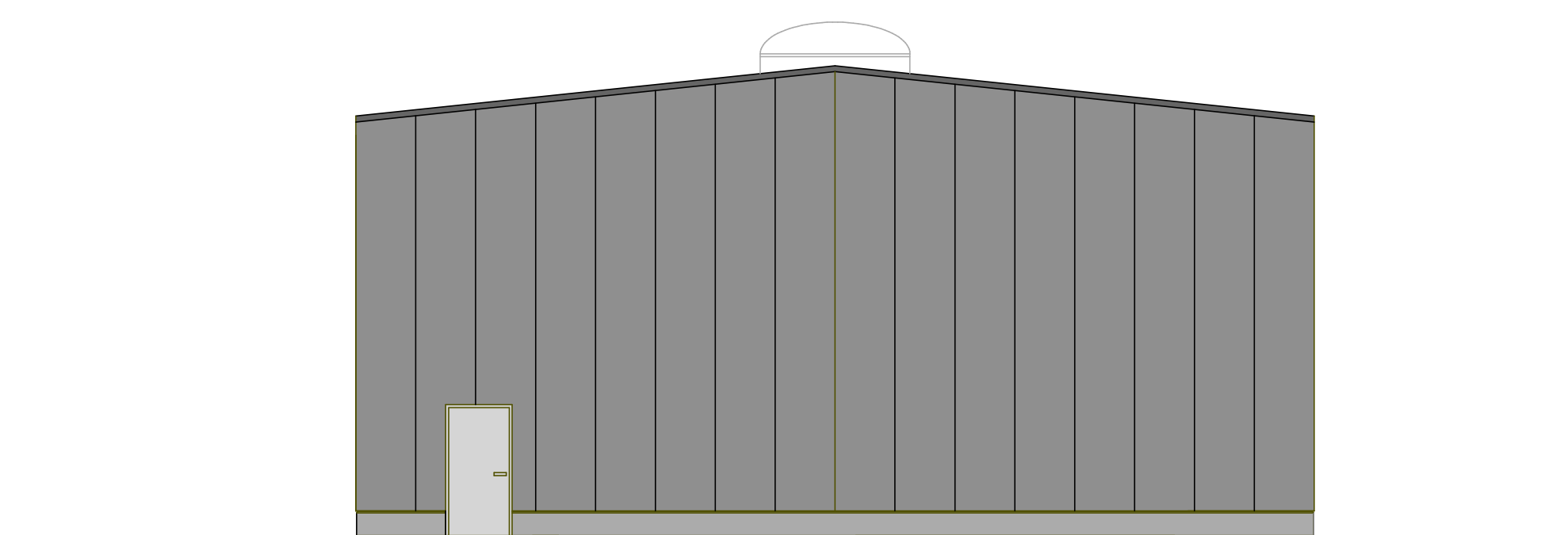

Ansicht Westen

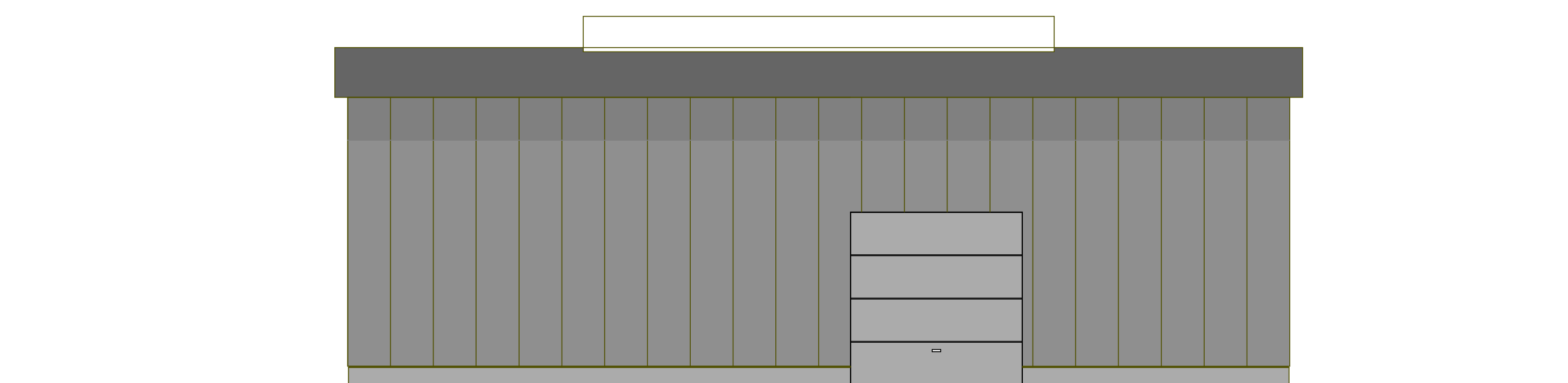

Ansicht Norden

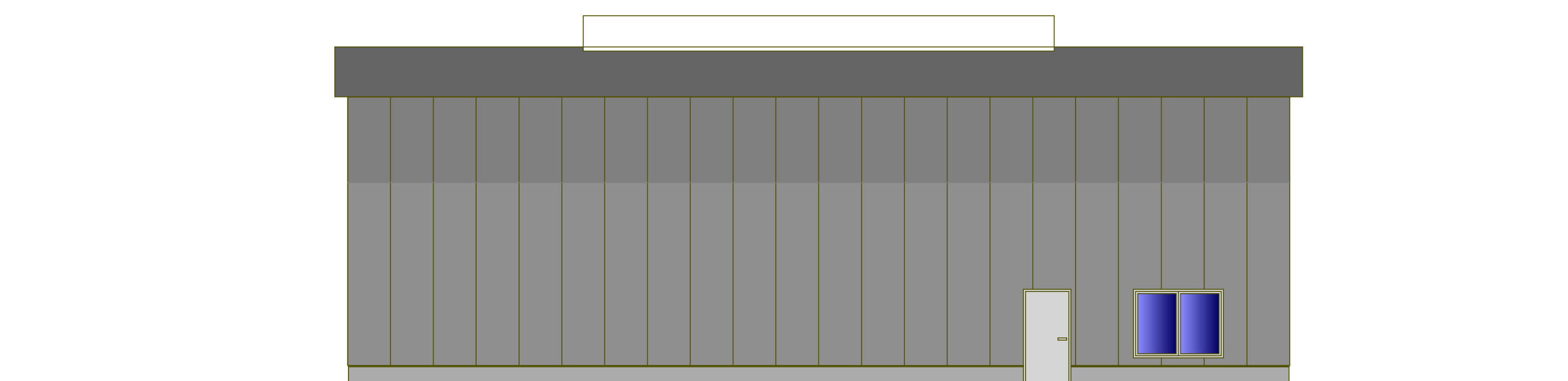

Ansicht Süden

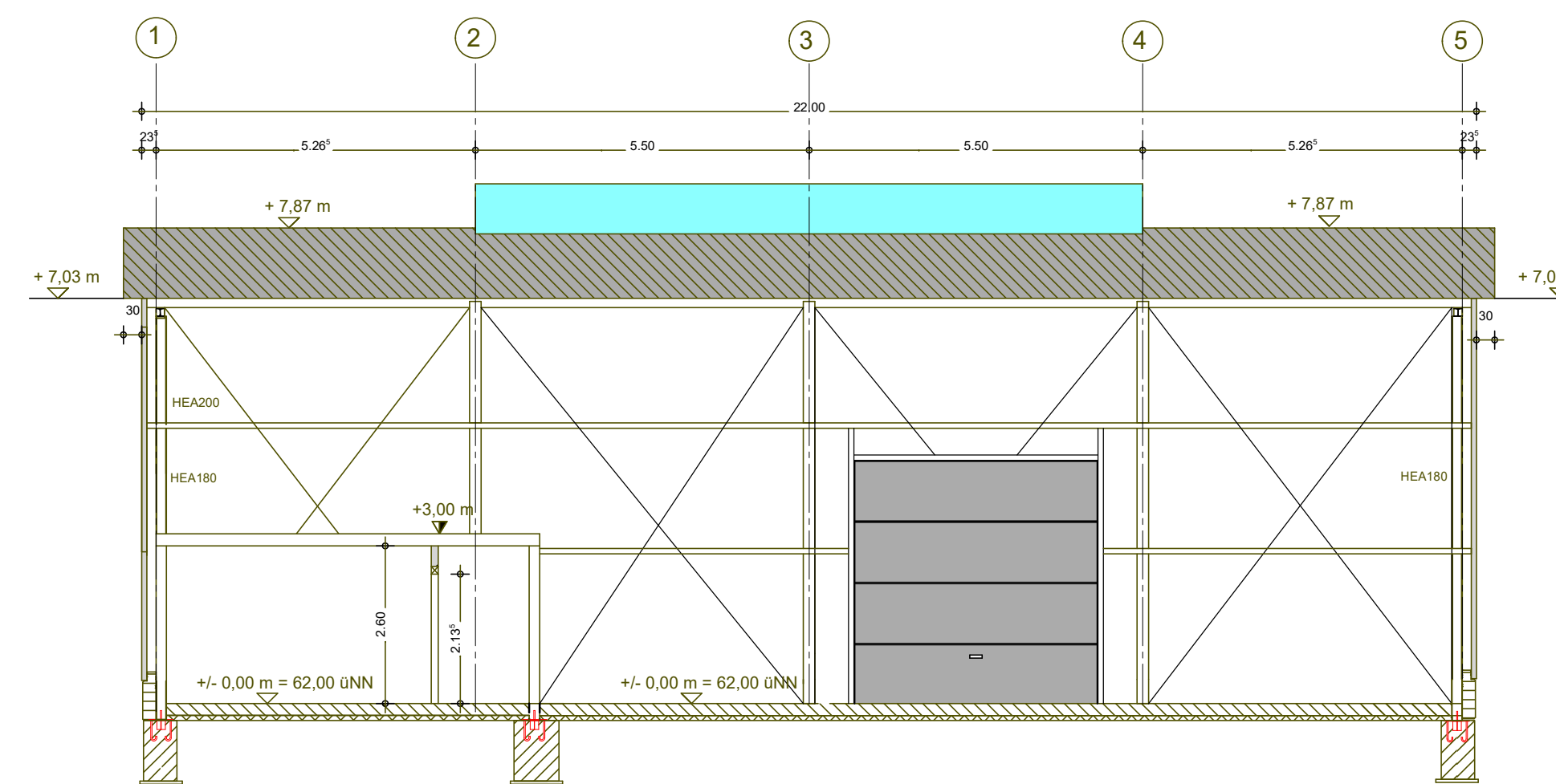

Schnitt A-A

Entwurfsverfasser:	7YRDS Hochbau GmbH Von-Monschaw-Straße 12a 47574 Goch	Datum:	05.07.2021
		Erstellt von:	Wemmers
		Änderungsdatum:	12.11.2021
		geändert von:	Wemmers

Bauherr:	JBX GmbH Von-Monschaw-Straße 12a 47574 Goch
----------	---

Bauvorhaben:	Errichtung Gewerbehalle 1 Derner Straße 44532 Lünen
--------------	---

Planinhalt:	Schnitt A-A und Ansichten
-------------	---------------------------

Maßstab:	1 : 100	Plannummer:	6b
----------	---------	-------------	----

Datum:	_____	Ort:	_____
--------	-------	------	-------

Bauherr:	_____	Architekt:	_____
----------	-------	------------	-------